

DOLNÍ VÝZTUŽ ŽB STROPNÍ DESKY D2 NAD 1.PP

PŮDORYS: 1:50

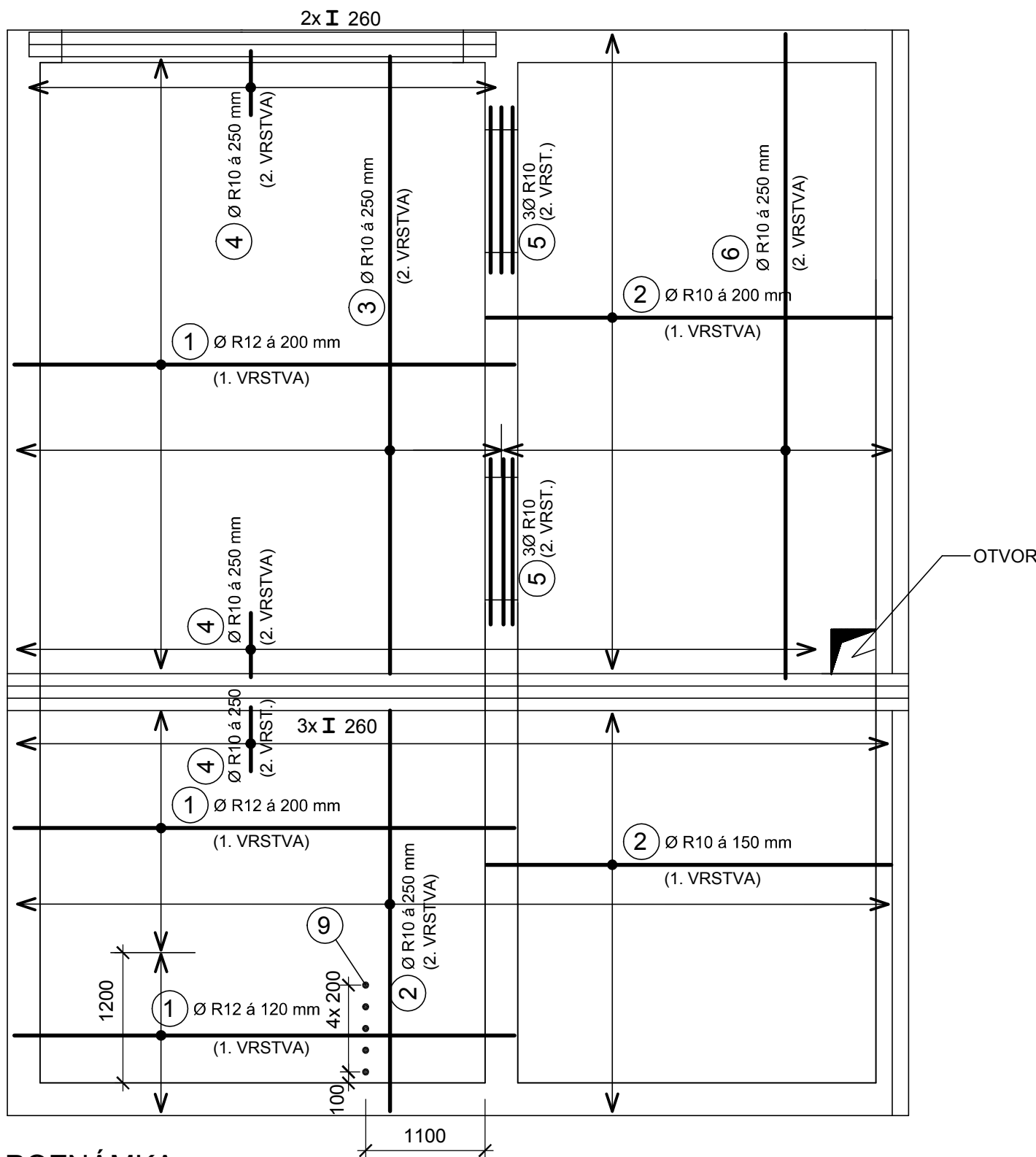

POZNÁMKA:

1. VRSTVA - ZNAMENÁ, ŽE PRUTY VÝZTUŽE JSOU ULOŽENY V 1. VRSTVĚ OD PŘÍSLUŠNÉHO LÍCE ŽB DESKY.
2. VRSTVA - ZNAMENÁ, ŽE PRUTY VÝZTUŽE JSOU ULOŽENY V 2. VRSTVĚ OD PŘÍSLUŠNÉHO LÍCE ŽB DESKY.
KRYTÍ VÝZTUŽE 1. VRSTVY - 20 mm.

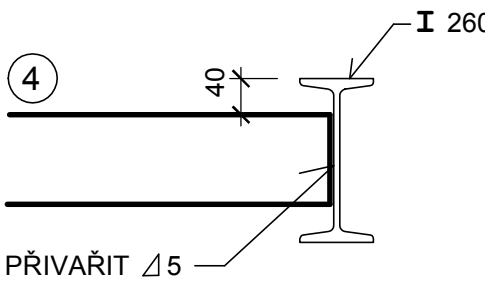
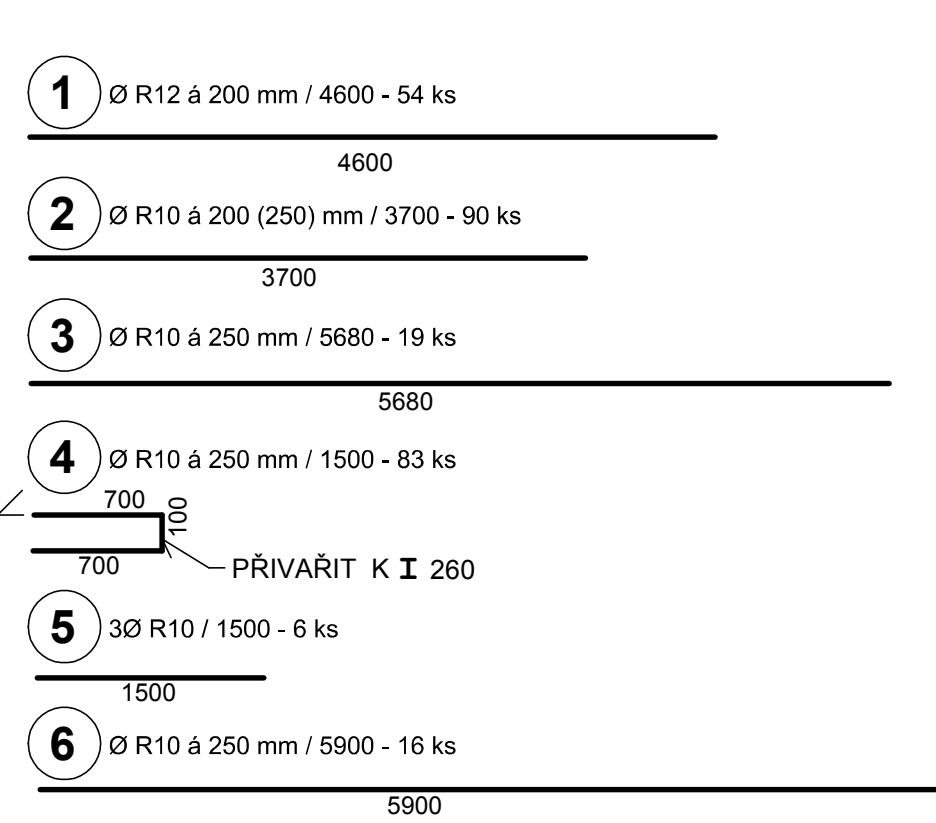

HORNÍ VÝZTUŽ ŽB STROPNÍ DESKY D2 NAD 1.PP

PŮDORYS: 1:50

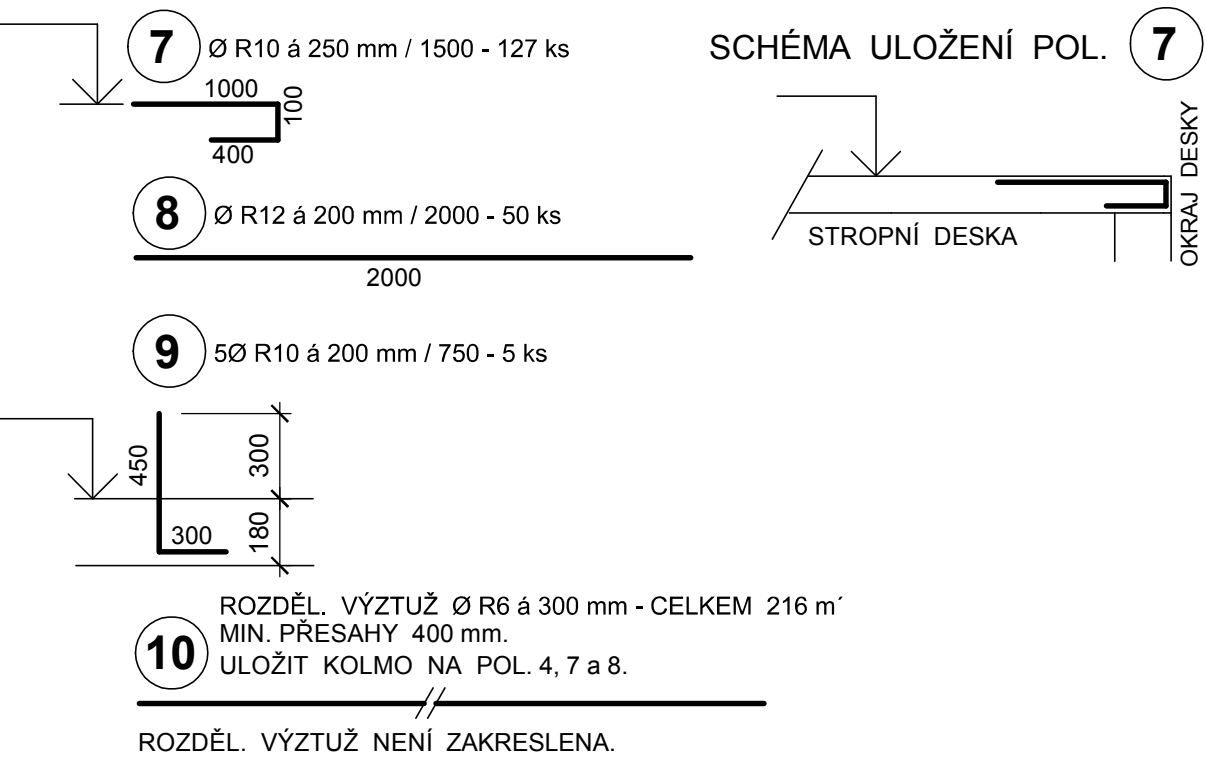
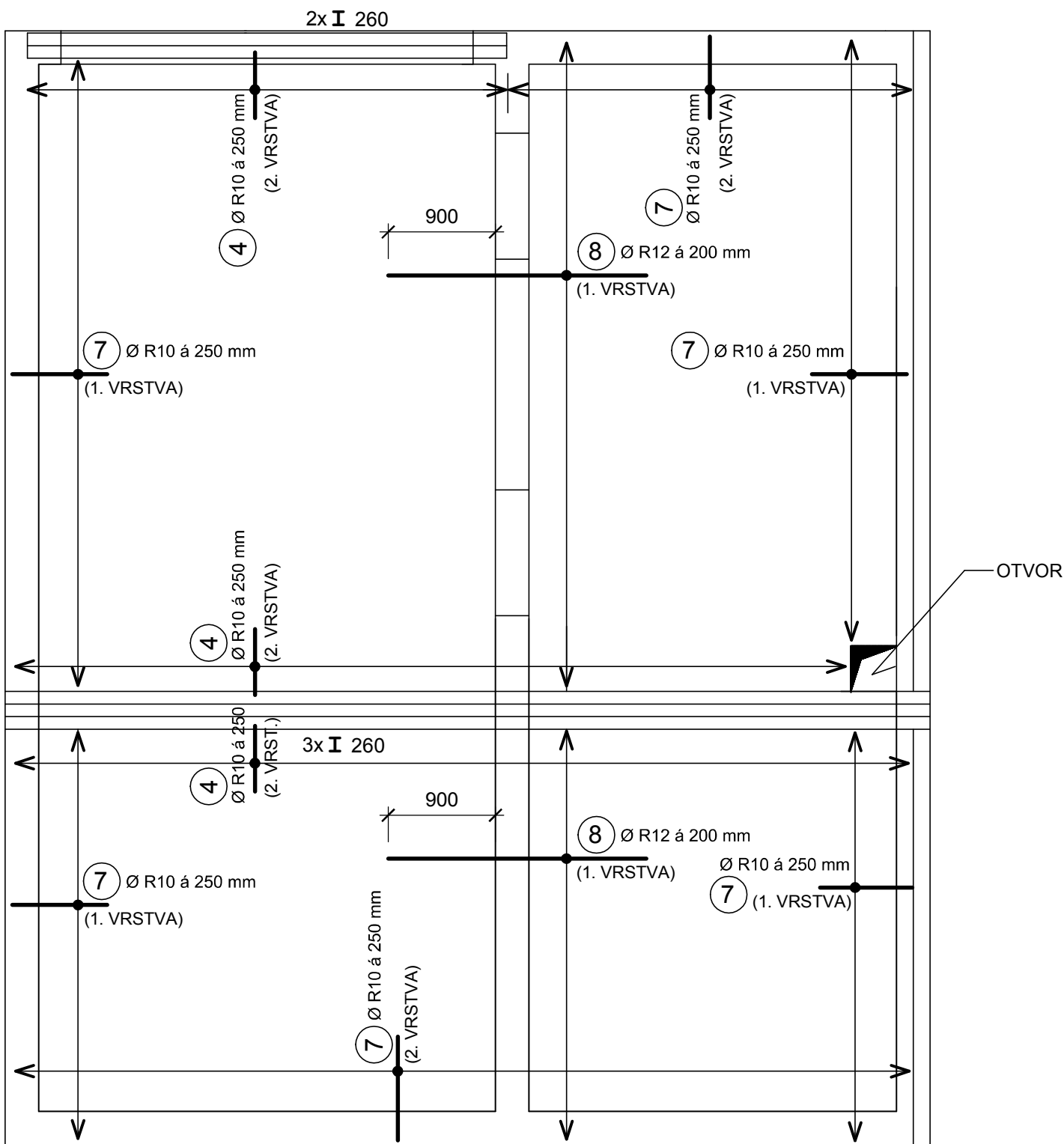

DÉLKY U VÝZTUŽE JSOU VZTAŽENY K OSE PROFILŮ.

PŘED PROVEDENÍM BETONÁŽE BUDE VÝZTUŽ ZKONTROLOVÁNA A PŘEVZATA PROJEKTANTEM.

BETON: C 20/25 (=B25) - XC1

OCEL: B500.B (10505 - Ø R)

HLAVNÍ PROJEKTANT: ING. VÍT PŘIBYL		STATIKA - MACEK stavební projekce Ing. Richard Macek Na Vyhliřce 1655/34 680 01 Boskovice IČ: 18145612	
ZODPOVĚDNÝ PROJEKTANT:	VYPRACOVAL:		
Ing. Richard Macek autorizovaný inženýr ČKAIT-1001086	Ing. Richard Macek tel.: 739 645 955	Profese	STATIKA
Investor: Město Boskovice, Masarykovo nám. 4/2, 680 18 Boskovice		Datum	9/2018
Akce: NOVOSTAVBA OSADNÍHO VÝBORU HRÁDKOV kat. úz. Hrádkov, parc. č. 38, 43/1, 43/2, 43/3, 44/3, 44/4, 89/2		Stupeň PD	DPS
		Formát	4 A4
Obsah: ŽB STROPNÍ DESKA D2 NAD 1.PP VÝZTUŽ		Měřítko: 1 : 50	Výkres číslo: S4